BÜRGERVERSAMMLUNG 2025

Dieter Müller
1. Bürgermeister

STATISTIKEN

Bevölkerungsentwicklung

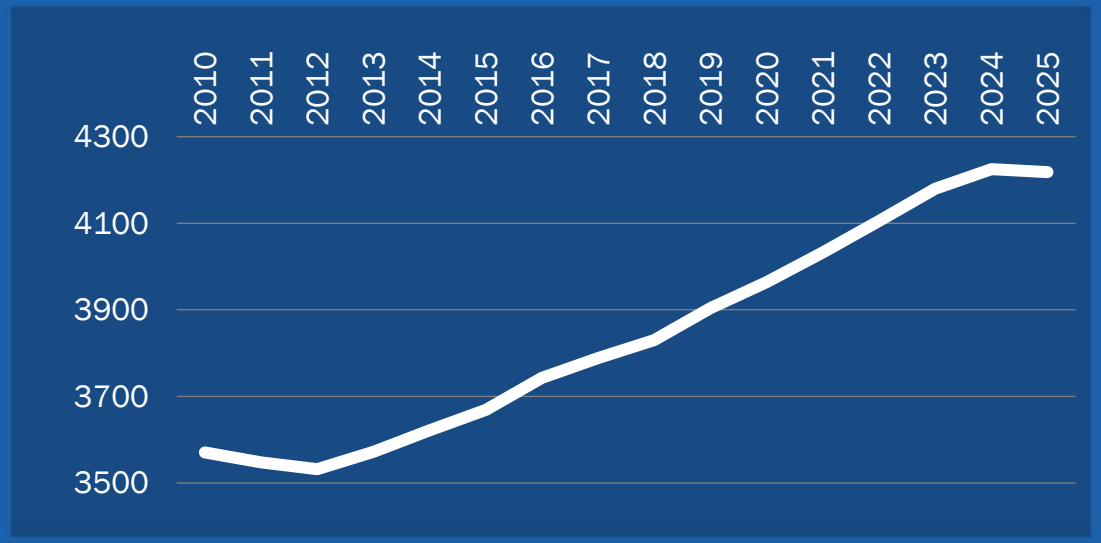

4218

-7

Auf einer Gesamtfläche von 43,54 km²

Entwicklung nach Ortsteilen

Pförring

2455 -26

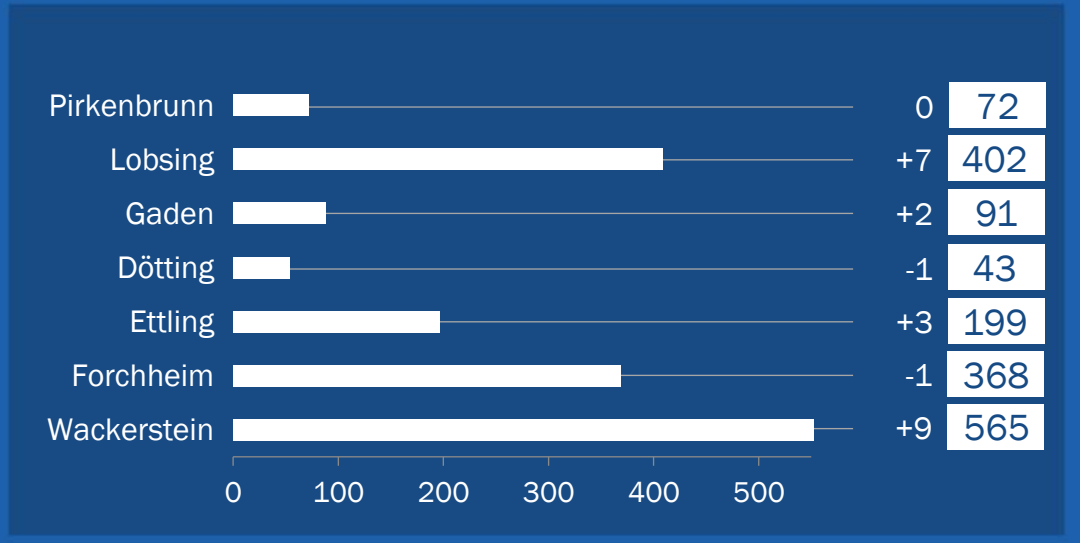

Stand: 01. Oktober 2025

Geburten

35

VORJAHR 39



64

50 VORJAHR

Todesfälle

Geburten		Todesfälle
20	Pförring	49
5	Ettling	2
6	Wackerstein	2
1	Forchheim	4
0	Dötting	0
1	Gaden	0
2	Lobsing	6
0	Pirkenbrunn	1



Zuzugsstatistik

+22

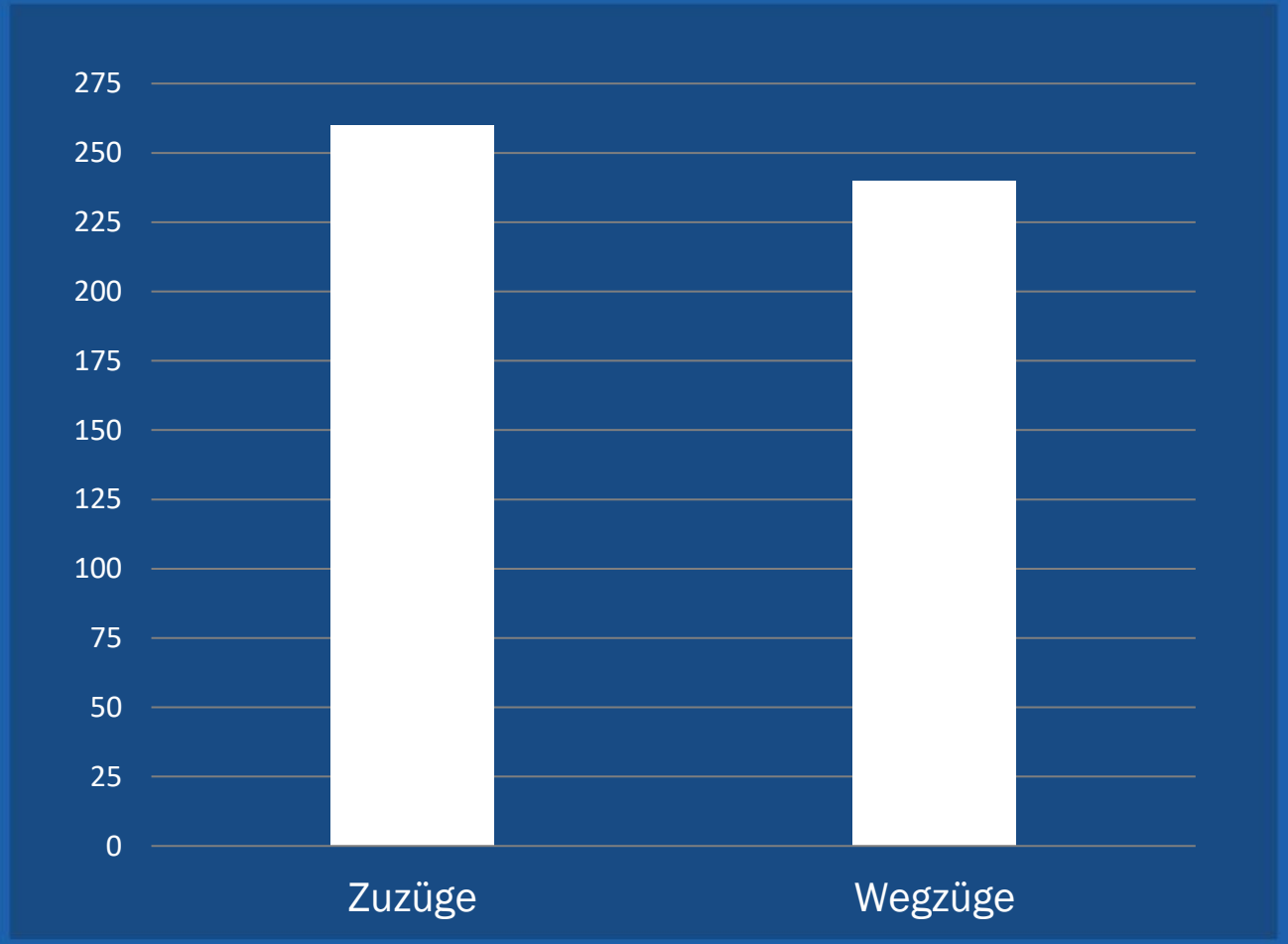

Altersstruktur Gesamt

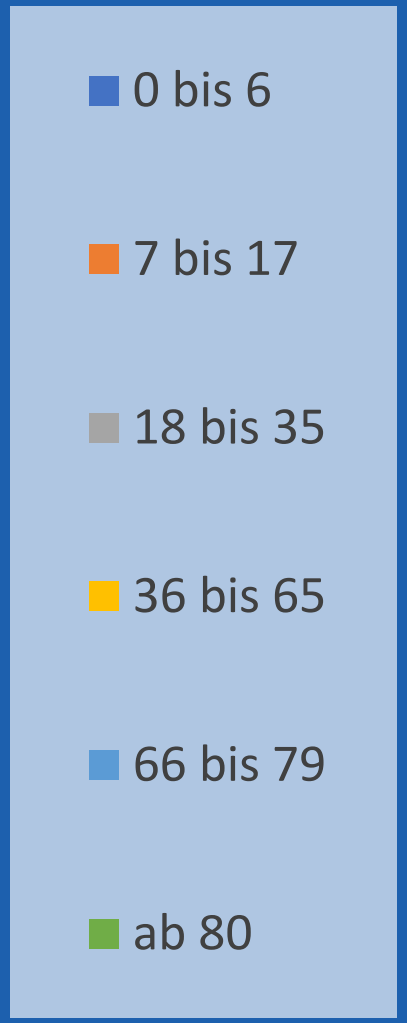

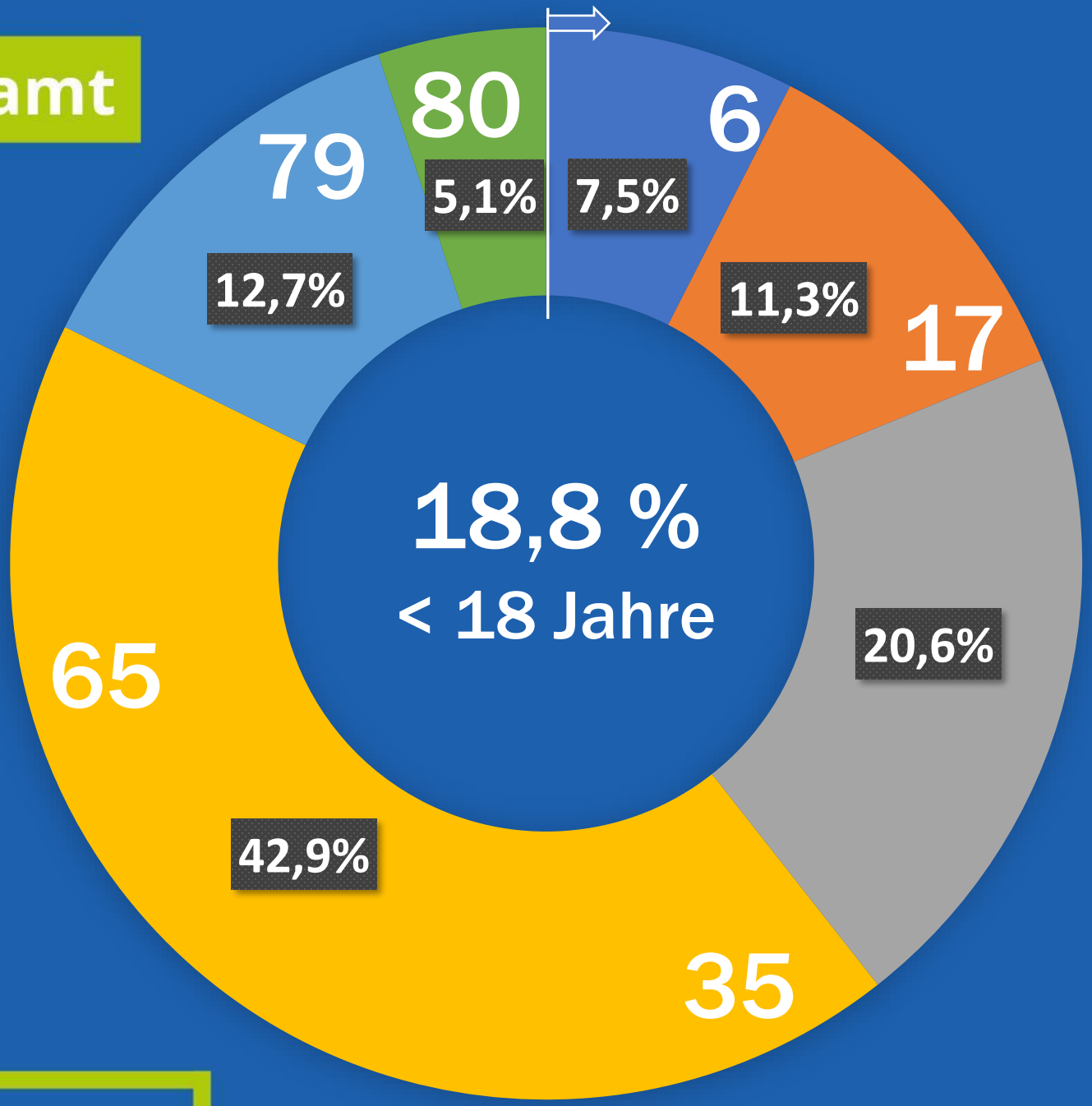

Stand: 1. Oktober 2025





Trauungen - Scheidungen

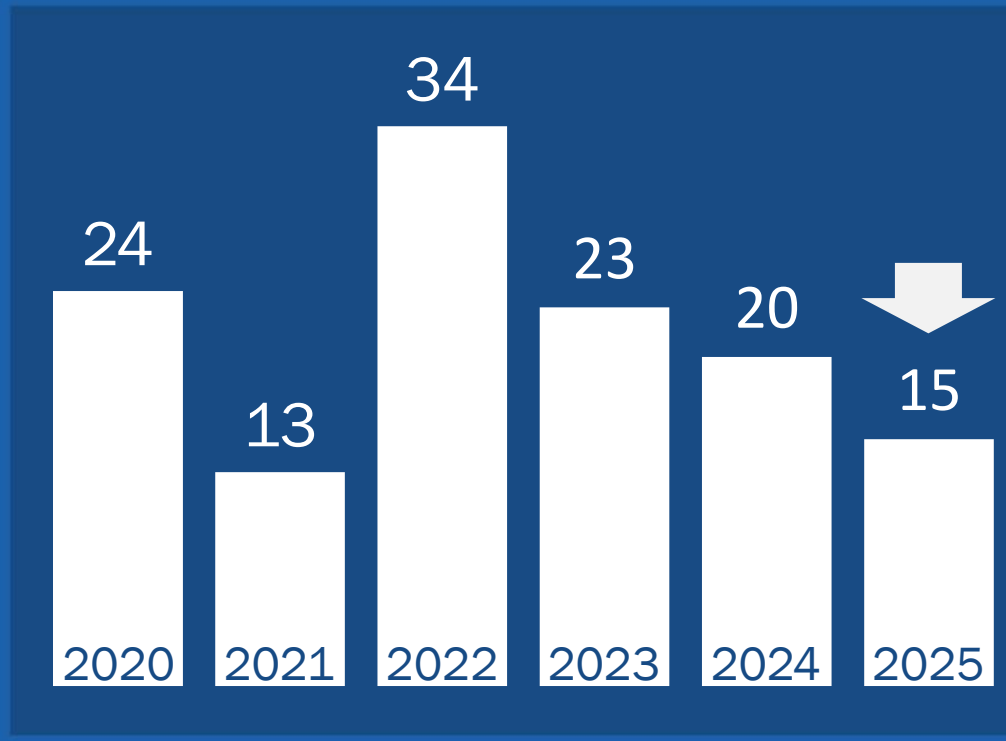

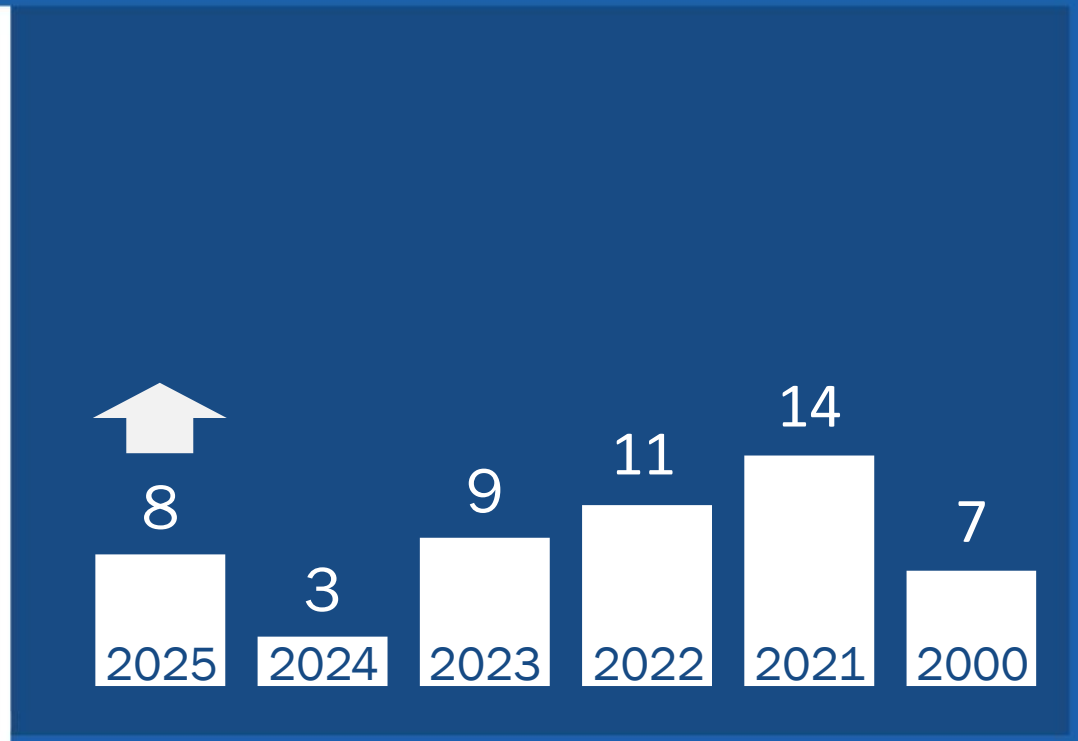

Kirchenaustritte VG

Davon 40 im Markt Pförring

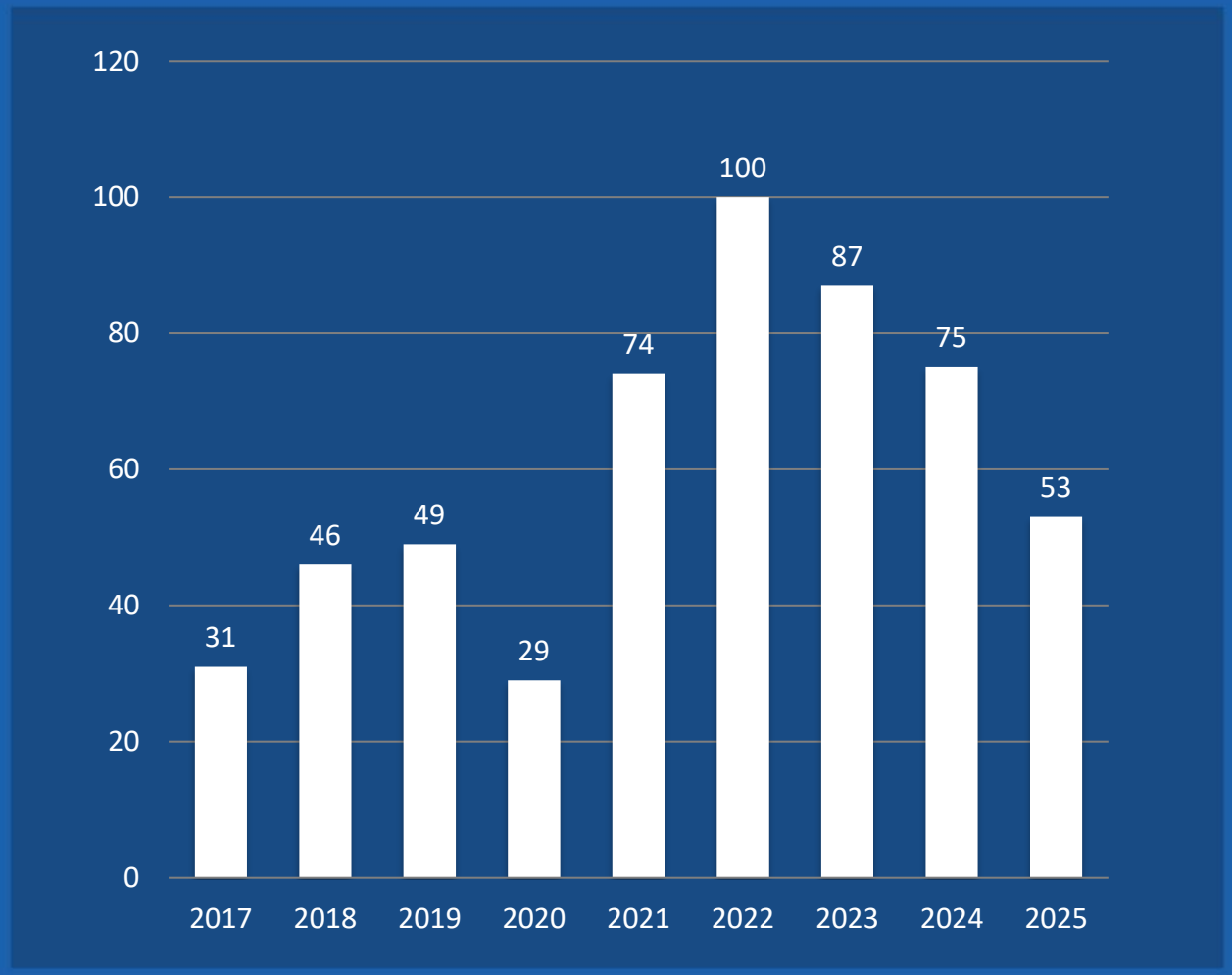

Religionen

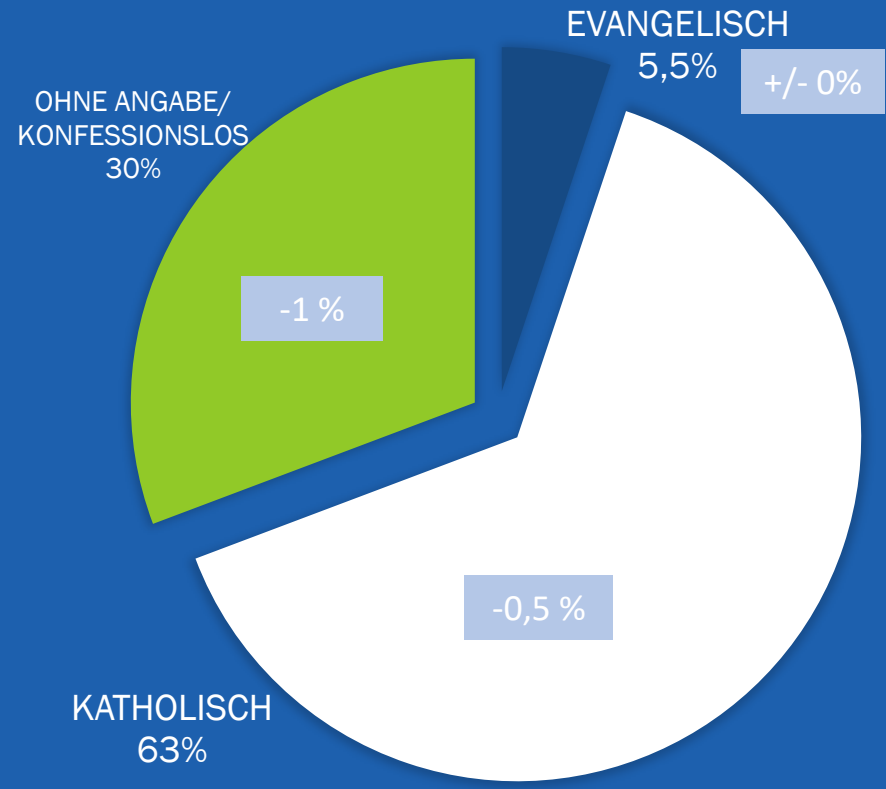

1,5%

Russisch-orthodox
Lutherisch
Islamisch
Griechisch-orthodox
Israelisch
Evangelisch-lutherisch

Ausländische Mitbürger

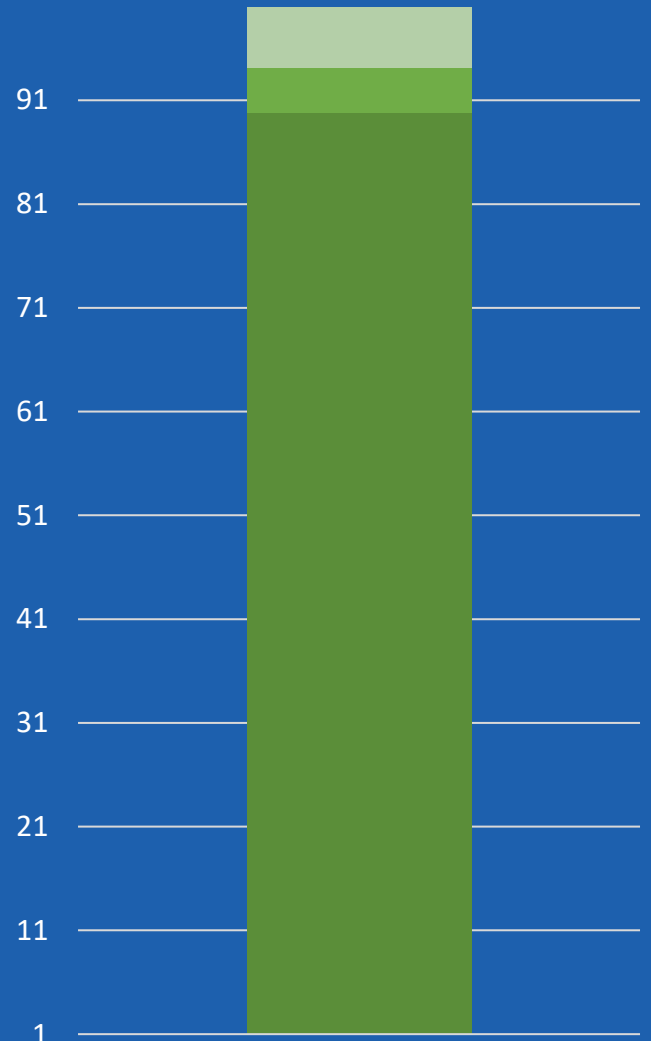

Staatsangehörigkeit

61 NATIONEN

86	rumänisch	8	portugiesisch	2	usbekisch
79	polnisch	8	serbisch	1	australisch
53	kroatisch	6	amerikanisch	1	georgisch
45	ungarisch	6	britisch	1	irakisch
36	russisch	6	mazedonisch	1	jamaikanisch
28	afghanisch	5	chinesisch	1	kanadisch
26	italienisch	5	litauisch	1	kirgisisch
22	ukrainisch	4	brasilianisch	1	kolumbianisch
20	nigerianisch	4	griechisch	1	malaysisch
19	bosnisch-herzegow.	4	lettisch	1	marokkanisch
17	österreichisch	4	niederländisch	1	montenegrinisch
15	kosovarisch	4	vietnamesisch	1	nepalesisch
14	kasachisch	3	ghanaisch	1	pakistanisch
14	syrisch	3	kubanisch	1	simbabwisch
13	slowakisch	3	slowenisch	1	tadschikisch
13	tschechisch	3	sowjetisch	1	tansanisch
12	indisch	2	französisch	1	togoisch
11	bulgarisch	2	kamerunisch	1	unklar
11	spanisch	2	kenianisch	1	Serbien und Mont.
10	türkisch	2	mexikanisch		
9	moldauisch	2	thailändisch		

14 Einbürgerungen



Zusätzlich noch private Unterkunft

Aktuell

57

Asylbewerber

hauptsächlich Familien
(2024 - 61 Personen)

Ukrainer
11 Personen

Beschäftigung / Arbeitslosigkeit

Beschäftigung
im Markt Pförring

Stand 06/2024

Sozialversicherungspflichtig Beschäftigte	1.956	^
Arbeitsplätze im Markt Pförring	945	v
Wohnort gleich Arbeitsort	339	>
Auspendler (Einpendler – 606)	1.617	^
Zahl der Betriebe	77	v

Arbeitslosigkeit
im Landkreis Eichstätt

Stand 09/2025

BUND 6,3 % > **2,7%** < BAYERN 4,2 %

Insgesamt	2.199	^
Arbeitslose SGB III	1.294	^
Arbeitslose SGB II	905	v

Arbeitslosigkeit
im Markt Pförring

Stand 06/2025

Insgesamt	50	^

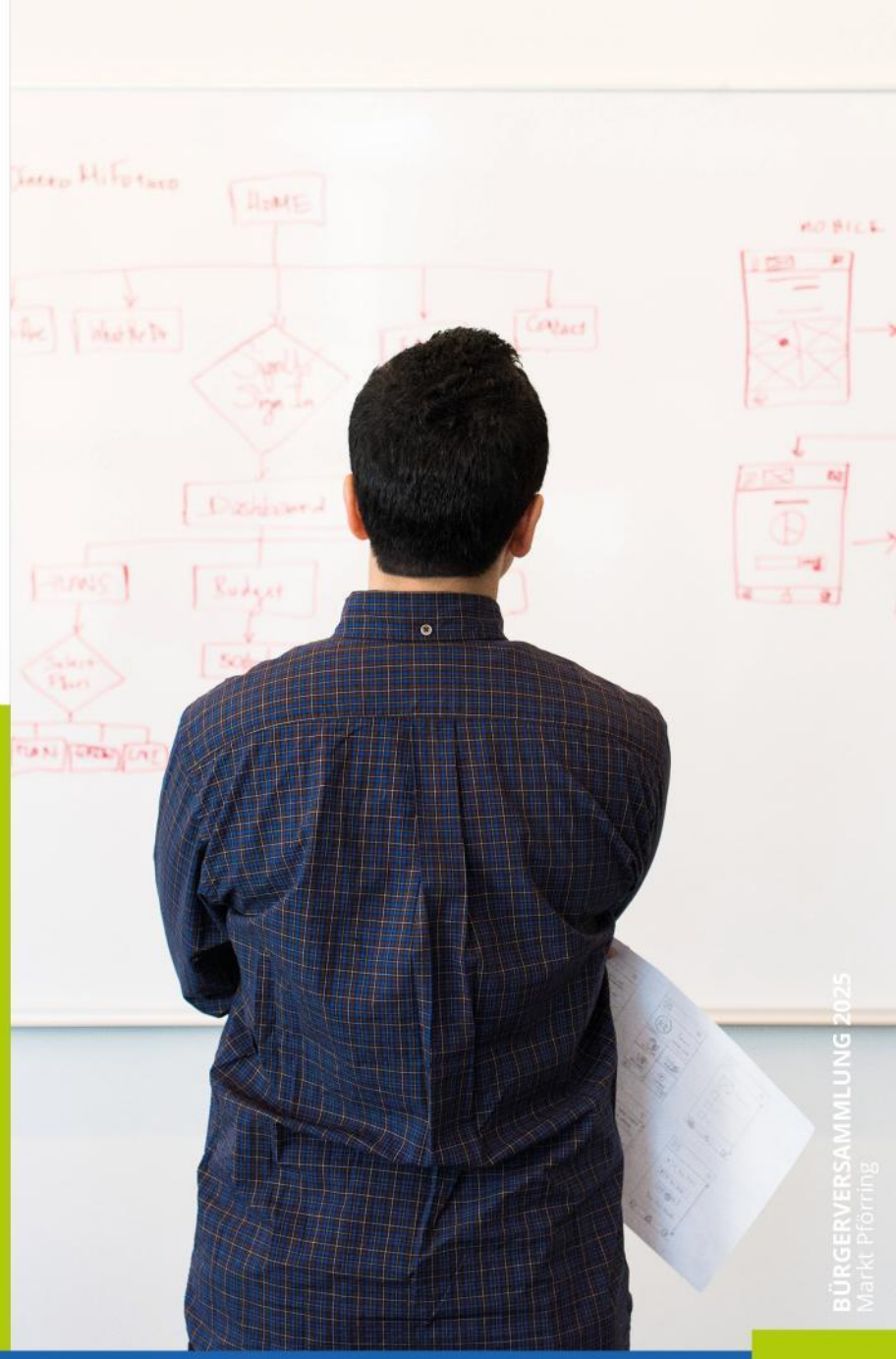

Kriminalstatistik

MARKT PFÖRRING

74

Veränderung Vorjahr **+12**

Häufigkeitsziffer **1751**

MIN **14** | **OD** **21**

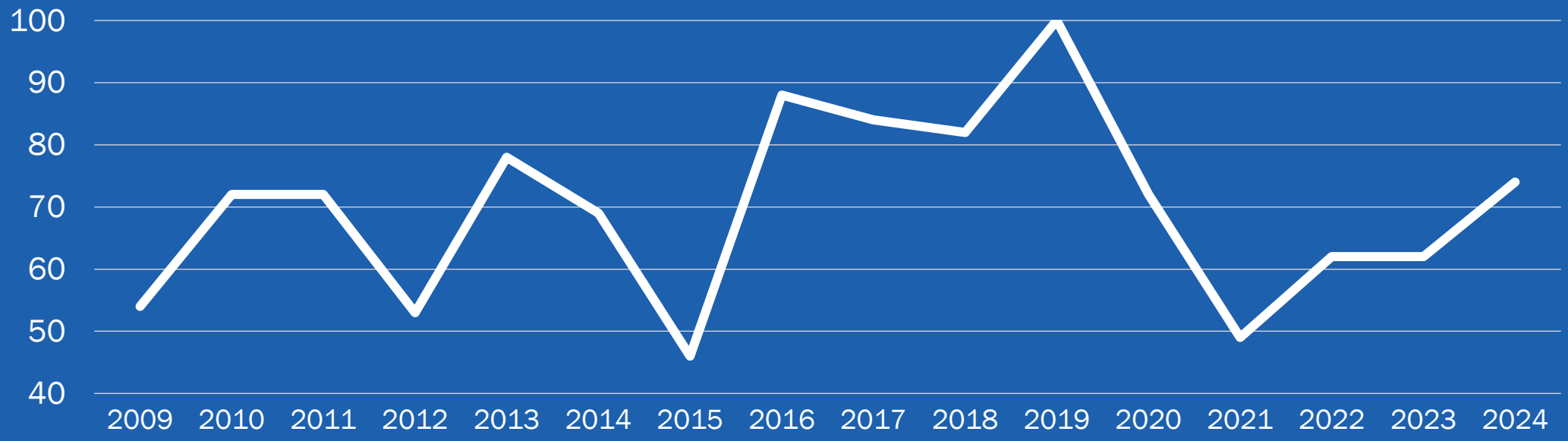

Jahr 2024

ZAHLEN DER POLIZEIINSPEKTION BEILNGRIES

Straftaten	Aufklärungsquote	Verkehrsunfälle	Getötete / Verletzte
insgesamt	gesamt	gesamt	im Verkehr
911 (+10)	**70,5 %**	**1.051**	**4 / 158**

Beschäftigte

	2024	2025	
Markt Pförring	**98**	**97**	⌄
Bürgermeister (davon 2 Stellvertreter)	**3**	**3**	›
Kindergarten + Krippe	**58**	**57**	⌄
Vollbeschäftigt	16	16	›
Teilzeitbeschäftigt	29	29	›
Geringfügig beschäftigt	2	3	⌃
Elternzeit/Sonderurlaub	7	5	⌄
Altersteilzeit	1	1	›
Praktikantinnen	3	3	›
Jugendtreff	**1**	**1**	›
Bauhof	**6**	**6**	›
Vollbeschäftigt	6	6	›
Minijobs	**30**	**30**	›

Bücherei, FFW, Infoblatt, Recyclinghof

	2024	2025	
VG Pförring	**30**	**34**	⌃
Verwaltung Rathaus			
Vollbeschäftigt	11	11	›
Teilzeitbeschäftigt	11	15	⌃
Reinigungskraft Teilzeit	2	2	›
Auszubildende	2	2	›
Minijob	0	0	›
Elternzeit	1	1	›
Altersteilzeit	0	0	›
Kläranlage	**3**	**3**	›
Vollbeschäftigt	3	3	›

FINANZEN

Haushaltsvolumen 2025

Geplanter Finanzhaushalt 2025

14,70 Millionen €

(Vorjahr rd. 14,31 Millionen €)

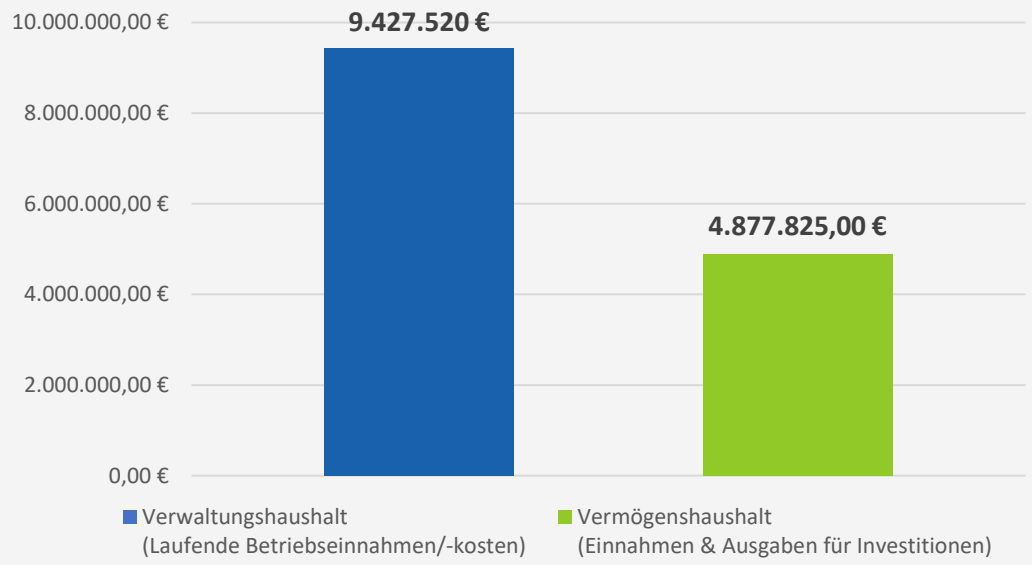

Zu erwartendes Jahresergebnis

14,43 Millionen €

(Vorjahr rd. 13,89 Millionen €)

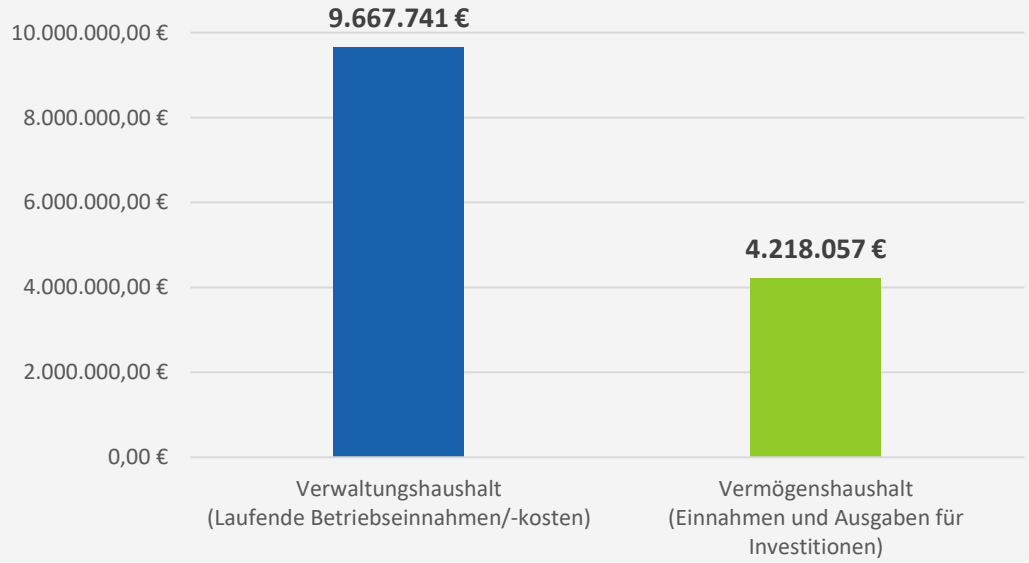

Zuführung zum Vermögenshaushalt (sog. Freie Finanzspanne) rd. 445 t€

Wesentliche lfd. Betriebseinnahmen/-ausgaben

EINNAHMEN

	Rechnungsergebnis 2024	HH-Ansatz 2025	Prognose zum 31.12.2025
Allg. Finanz-/Steuereinnahmen (u.a. ESt, GewSt, Schlüsselzuweisung, Grundsteuer, Hundesteuer)	7.133.800 €	7.205.700 €	**7.131.000 €**
Einnahmen aus dem sozialen Bereich (u.a. Betrieb Kita inkl. Förderzuschüsse)	1.523.800 €	1.421.200 €	**1.439.600 €**
Schulwesen (Miete für Schulanlage)	270.000 €	270.000 €	**270.000 €**
Wirtschaftliche Unternehmungen (PV-Anlagen, Land-/Forstwirtschaft inkl. Mieten/Pachten)	358.400 €	428.000 €	**377.400 €**
Bau-/Wohnungswesen (u.a. Straßenunterhaltszuschuss vom Land Bayern)	168.000 €	134.100 €	**281.100 €**

AUSGABEN

	Rechnungsergebnis 2024	HH-Ansatz 2025	Prognose zum 31.12.2025
Personalausgaben (Markt Pförring Arbeitgeber mit rd. 43 Vollzeitstellen)	2.879.600 €	3.060.600 €	**2.945.100 €**
Sächlicher Betriebsaufwand (u.a. Unterhalt von Grundstücken, Gebäuden, Anlagen, Fahrzeugen ...)	788.400 €	860.400 €	**767.700 €**
Sächlicher Verwaltungsaufwand (Steuern, Versicherungen, Verwaltungs-/Betriebsausgaben ...)	730.600 €	336.673 €	**728.897 €**
Zuweisungen und Zuschüsse (u.a. Umlage Schulverband, Zweckverband Altenheim, ÖPNV)	1.130.600 €	1.080.500 €	**1.080.500 €**
Sonstige Finanzausgaben (u.a. Kreis-/VG-/GewSt-Umlage)	4.167.700 €	3.891.400 €	**3.792.400 €**

Was leisten wir uns für einen attraktiven Markt Pförring?



Krippe, Kindergarten inkl. Waldkiga

2,63 Mio €

501.000 € Defizit



Schulbetrieb inkl. OGTS und Jugendsozialarbeit

921.000 €

Anteil des Markes Pförring

706.000 € Defizit



Betrieb eines Seniorenheims

10.000 €

Anteil des Markes Pförring

4.500 € Defizit



Feuerwehrwesen im Gemeindegebiet

209.000 €

200.000 € Defizit



Öffentlicher Nahverkehr

75.000 €

60.000 € Defizit



Friedhofswesen im Gemeindegebiet

153.900 €

107.000 € Defizit



Betrieb eines Wertstoffhofes

76.000 €

45.000 € Defizit



Pfarr- und Marktbücherei

30.600 €

28.000 € Defizit



Unterstützung Vereine, Jugendarbeit, Kirchen

99.900 €

89.000 € Defizit



Märkte (Georgi/Leonhardi)

25.400 €

23.000 € Defizit

Wesentliche Investionsmaßnahmen 2025

Tiefbaumaßnahmen Baugebiete Östlich Friedhofsstr. / Nordwestlich von Pförring	**603.500 €**
Erwerb von Grundstücken und Gebäuden	**2.435.500 €**
Allg. Beschaffungen des Anlagevermögens u.a. Feuerwehrbeschaffungen (Kfz); Bauhoffahrzeug; Kiga-Anlagevermögen (z.B. Sonnensegel)	**306.000 €**
Hochbaumaßnahmen Sanierung Schule, Urnenstehlen, Östl. Friedhofsstraße	**1.100.000 €**
Zuschüsse/Umlagen Seniorenheim, Schulverband/ VG und ALE - Dorferneuerung etc.	**174.200 €**



Zusammenfassung

Verwaltungshaushalt:

- Belastungen durch höhere Kreisumlage (+2 %-Punkte), steigende Personalkosten und Unterhalt.
- Trotzdem freie Finanzspanne / Investitionsrate von ca. 400.000 €.
- Einnahmen wachsen nicht mehr stark, bleiben aber stabil (v.a. Steuern).
- Fokus auf Kompensation, sparsames Wirtschaften.

Vermögenshaushalt:

- Investitionsvolumen bleibt hoch, da Projekte aus Vorjahren nach 2025 verschoben wurden.
- Hauptprojekte: Erschließung Baugebiet Östlich Friedhofstraße, Sanierung Klassenhaus III an der Schule.
- Größere Investition in Grundvermögen, finanziert durch Rücklagenentnahme.

Rücklagen

1,67 Millionen €
Stand der Rücklagen
zum 31.12.2025

1,32 Mio. €
Rücklagenentnahme 2025

BAUEN

Baugebiete im Überblick

	Gesamt	Verfügbar
Lobsing - An der Pirkenbr. Str.	31	**15**
Nordwestl. v. Pförring 2. Erw.	36	**18**
Pförring - Friedhofsstraße	23	**10**
Wackerstein - Nord-Ost	56	**5**
Pirkenbrunn „West“	4	**2**
Gaden - Südl. Mauerner Str.	16	**13**
Lobsing Süd	18	**1**

Gesamt noch verfügbar **64**

Bauanträge Stand 30.09.2025

	2024	2025
Markt **PFÖRRING**	32	**32**
Gemeinde **OD**	17	**19**
Gemeinde **MIN**	19	**17**

BG Östlich Friedhofsstraße

23
Bauparzellen





Wohnbaufläche: ca. **9.000 m²**
Gewerbefläche: ca. **2,7 ha**
Mischgebiet: ca. **2.000 m²**

Wohn- und Gewerbegebiet

BG Nordwestlich von Pförring 2. Erweiterung

36
Bauparzellen



Gemeindlich: 20 I Privat: 16

BG Lobsing

31
Bauparzellen



Gemeindlich: 16 I Privat: 15

BG Gaden

16
Bauparzellen





Gemeindlich: 13 I Privat: 3

EINRICHTUNGEN



Kinderkrippe
Haus Sonnenschein

KURZINFO

12 Betreuer/-innen
alle in Teilzeit zw. 9-40h
davon 1 Auszubildende

1 Freigestellte Leitung

3 Gruppen

39 Plätze vorhanden

32 Plätze vergeben
9 Kinder abgesagt
(Schwangerschaft/Umzug)

ÖFFNUNGSZEITEN

Montag – Freitag
7:00 - 15:00 Uhr



Waldkindergarten

KURZINFO

3 Betreuer/-innen

1 Gruppe
Bei Bedarf erweiterbar um eine weitere Gruppe.

25 Plätze vorhanden

16 Plätze vergeben
davon drei weitere ab Frühjahr 2026

ÖFFNUNGSZEITEN

Montag – Freitag
8:30 - 13:30 Uhr

Wir sind bei jedem Wetter in Wald und Natur unterwegs! Wir erkunden die Natur und Umgebung.

Interessierte Eltern sind gerne zu einem Schnupper-Tag eingeladen.

Leitung: **Melanie Lipke**
Tel.: **0162 / 486 92 49**



Kindergarten
St. Josef

KURZINFO

24 Betreuer/-innen

1 Freigestellte Leitung

2 Praktikantinnen

7 Gruppen

180 Plätze vorhanden

175 Plätze vergeben
inkl. Integrationskinder

ÖFFNUNGSZEITEN

Montag – Freitag
7:00 - 16:00 Uhr

OGTS
Offene Ganztagsschule

Buchungszeiten Ganztagsschule Mittelschule

Von Mo-Do bis jeweils 16 Uhr

Wochentage frei wählbar,
jedoch mindestens 2 Tage pro Woche

Freitag bis 14 Uhr

Buchungszeiten Ganztagsschule Grundschule

Mo-Do bis 13:00 / 14:00 / 16 Uhr

Wochentage frei wählbar,
jedoch mindestens 2 Tage pro Woche

Freitag bis 14:00 Uhr

Kosten

Mittagsessen: 5,60€ inkl. Kitafino-Gebühr

Keine Gebühren für die Eltern





Grund- & Mittelschule Pförring

359 Kinder in 17 Klassen
seit 1.10.2025 (Vorjahr 382)

Grundschule	Mittelschule
247 Kinder	**112 Kinder**
117 (m) – 130 (w)	63 (m) – 49 (w)

Schüleraufteilung

Mindelstetten	14
Oberdolling	56
Pförring	234
Gastschüler	4
Altmannstein	30

Grund- & Mittelschule Pförring: Finanzierung

Verwaltungshaushalt	Vermögenshaushalt	Gesamt
1.562.025 €	**50.000 €**	**1.612.000 €**
3.558,33 € Umlage pro Schüler	**147,93 €** Umlage pro Schüler	**4.769,30 €** Umlage pro Schüler

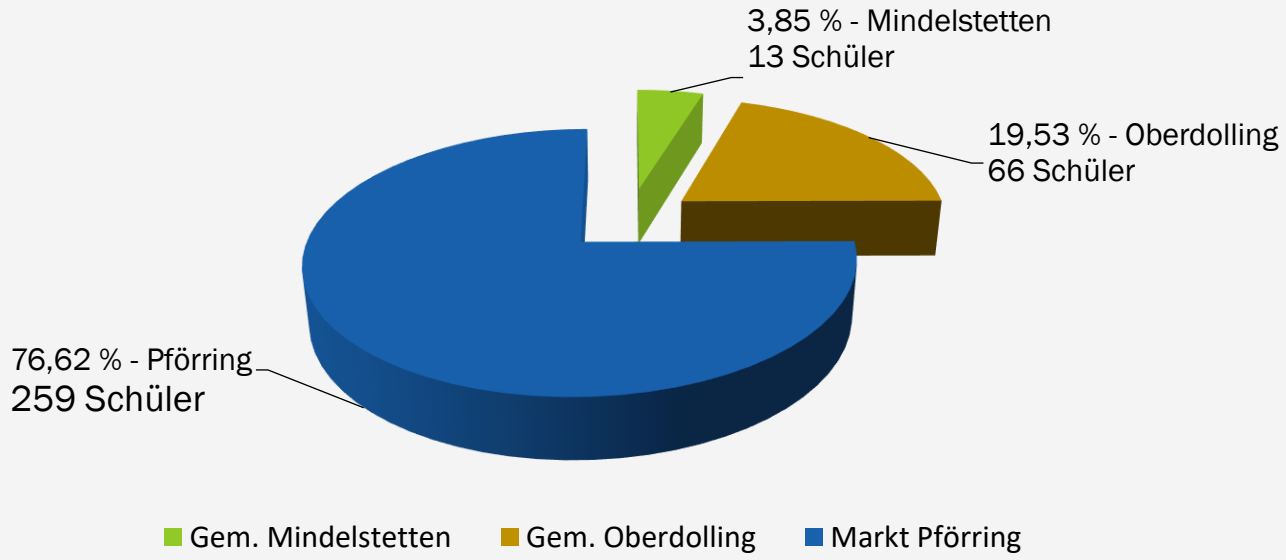

Haushaltsdaten aus 2025

Bemessungsgrundlage zur Kostenaufteilung
Schülerzahlen aus dem Vorjahr

Grund- & Mittelschule Pförring: Wichtigste Ausgaben

	2024	2025
Mietkosten	270.000 €	277.000 €
Schülerbeförderung	227.000 €	250.000 €
Personalkosten	571.060 €	582.825 €
Energiekosten	180.000 €	185.000 €
Lern- und Lehrmittel	25.500 €	20.000 €
Umlage pro Schüler	4.314 €	4.769 €

Zuweisungen des Freistaates Bayern für Lernmittel/Schüler

Grundschule	Mittelschule
12,- €	30,00 €



Seniorenheim
St. Josef

ERFOLGSPLAN 2025

Einnahmen	3.297.000 €
Ausgaben	3.412.000 €

DEFIZIT 2025

lt. Erfolgsplan (Gesamt)	ca. 115.000 €
Anteil Pförring (43,43%)	ca. 50.000 €
lt. Prognose (Gesamt)	ca. 10.000 €
Anteil Pförring (43,43%)	ca. 4.400 €

BESCHÄFTIGTE

65 Mitarbeiter davon 3 Schwestern und 4 Auszubildende

PERSONALKOSTEN 2025

2.206.000 €



Seniorenheim St. Josef

Pflegegrad 1	Pflegegrad 2	Pflegegrad 3	Pflegegrad 4	Pflegegrad 5
3443,05 €	**3427,03 €**	**3427,13 €**	**3427,13 €**	**3427,06 €**
Eigenanteil	Eigenanteil	Eigenanteil	Eigenanteil	Eigenanteil
Pflegekasse: 131,- €	Pflegekasse: 805,- €	Pflegekasse: 1.319,- €	Pflegekasse: 1.855,- €	Pflegekasse: 2.096,- €
Gesamt: 3.574,05 €	Gesamt: 4.232,03 €	Gesamt: 4.746,13 €	Gesamt: 5.282,13 €	Gesamt: 5.523,06 €

BETREUUNGSPLÄTZE

Gesamt verfügbar	60
davon belegt	53

AUSLASTUNG

Jahresdurchschnitt	91 %
Letztes Jahr	92 %

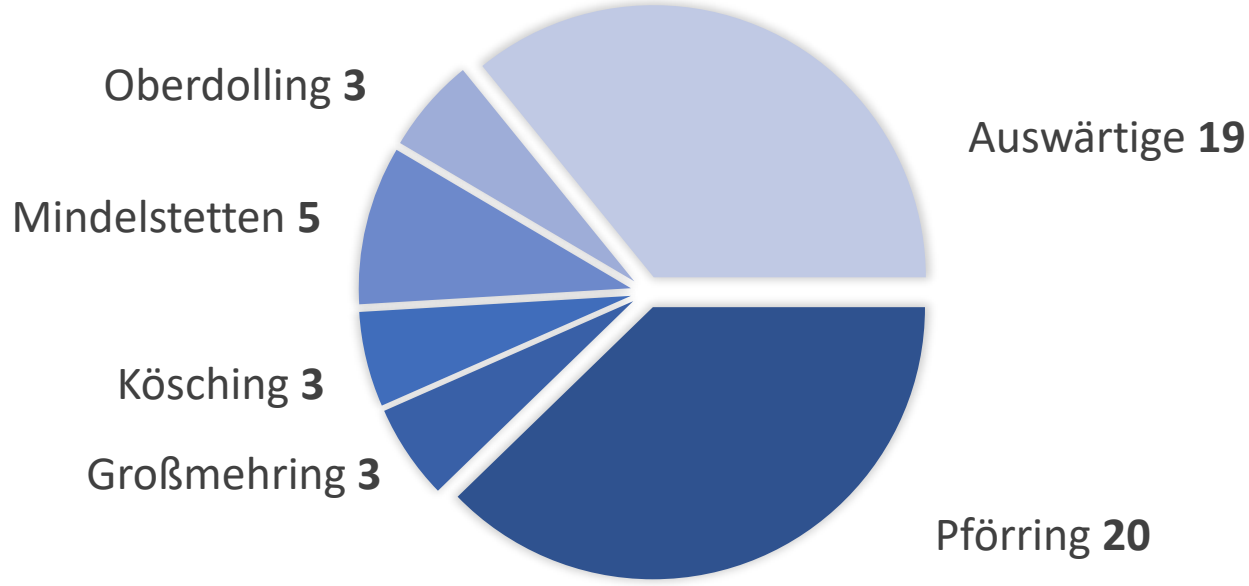

PROJEKTE

Baugebiet Orffstraße





3.000 m² - Erschließung
voraussichtlich 2026

Gewerbegebiet Westlich Friedhofsstraße

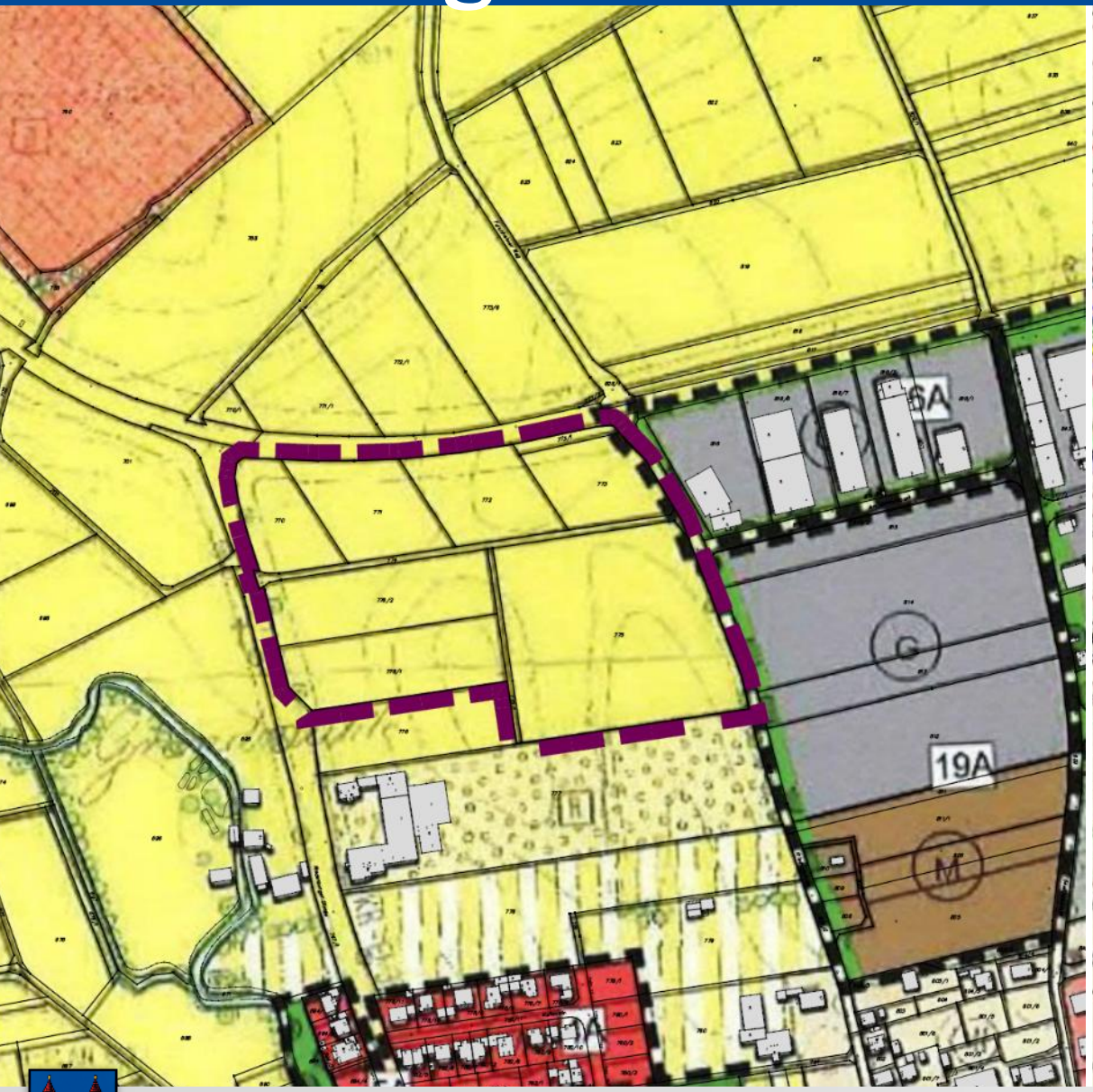

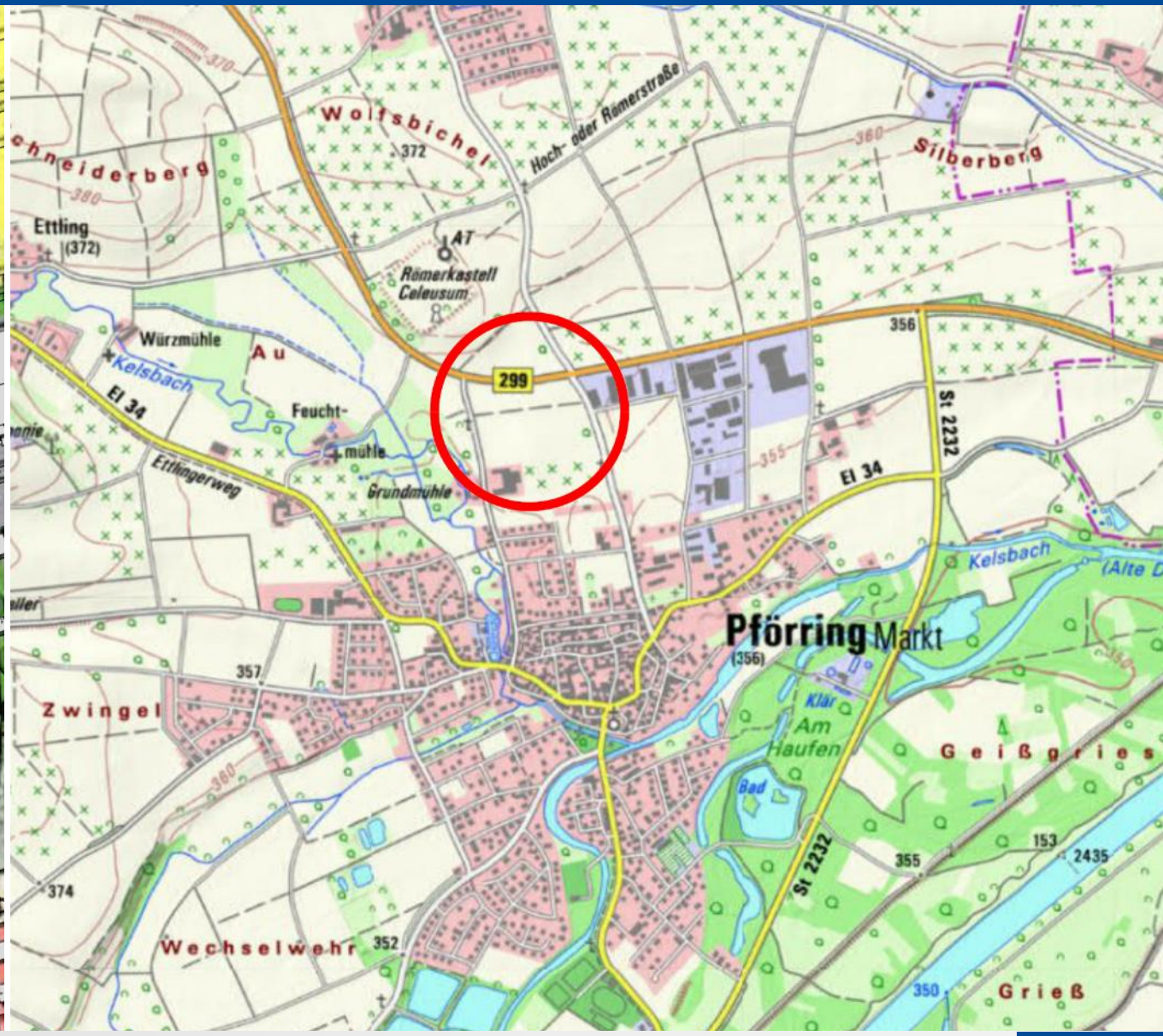

BG Forchheim Süd- Ost, 3. Erweiterung

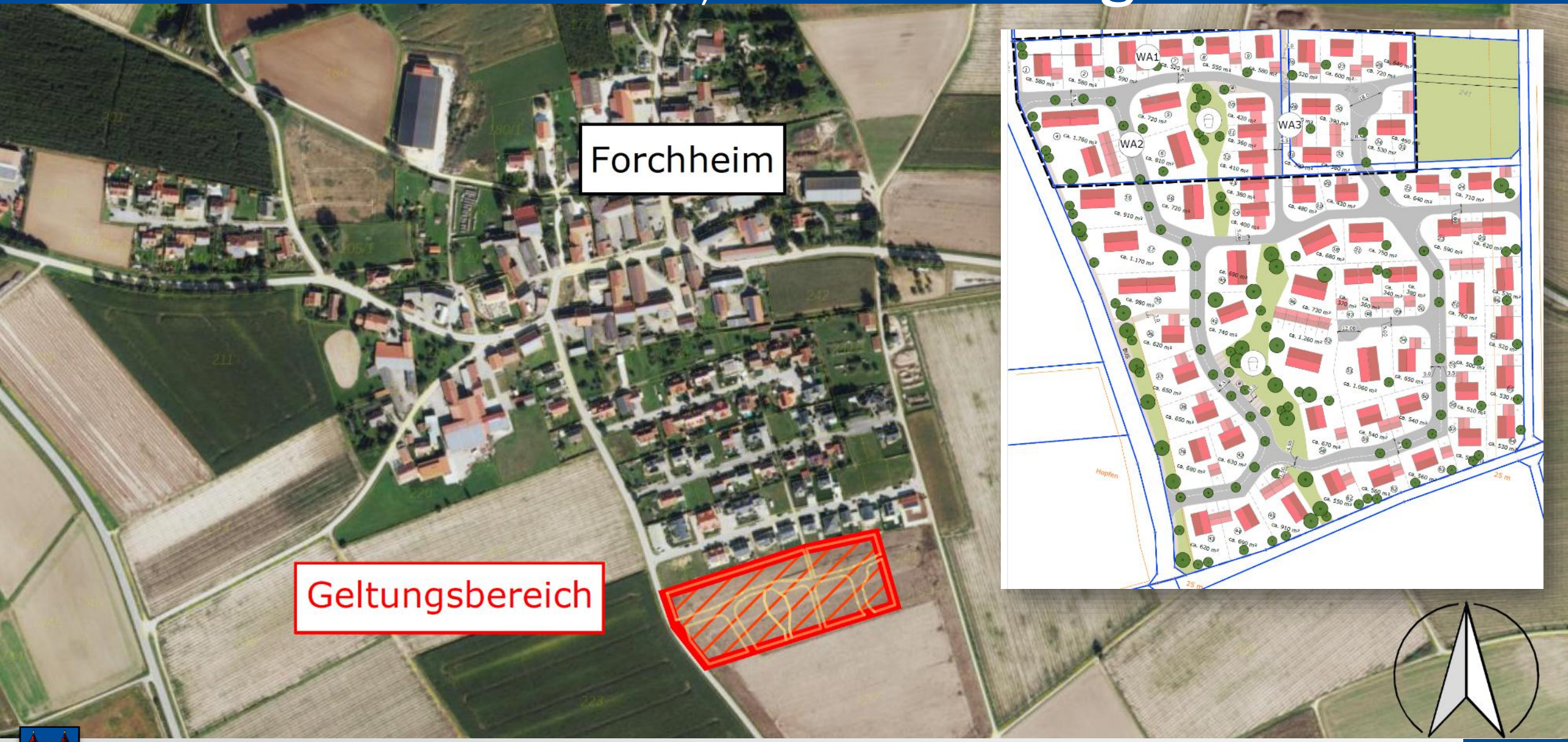

Posthalter-Anwesen







Teilgeneralsanierung Klassenhaus 3



Maßnahmen
- Dachsanierung
  - Erneuerung Dachhaut
  - Wärmedämmung
  - Oberlicht
  - Anschlüsse

- Fassadensanierung
  - WDVS
  - Fenstertausch
  - Sockeldämmung
  - Putzarbeiten

- Innenrenovierung
  - Bodenaustausch
  - Anstricharbeiten usw.

Sanierung während Schulbetrieb
Vorteil: keine Mietcontainer
Beginn: Sommerferien 2025
Förderung **BEG** und **FAG** möglich!

Grobkostenschätzung Januar 2024

KG		Bruttokosten
KG 300	Baukonstruktion	1.070.446,00 €
KG 400	Techn. Anlagen	335.340,00 €
KG 500	Außenanlagen	118.125,00 €
KG 600	Möblierung	- €
KG 700	Baunebenkosten	213.000,00 €

Investition: 1.736.911 €

Teilgeneralsanierung Klassenhaus 3





Glasfaserausbau im Markt Pförring

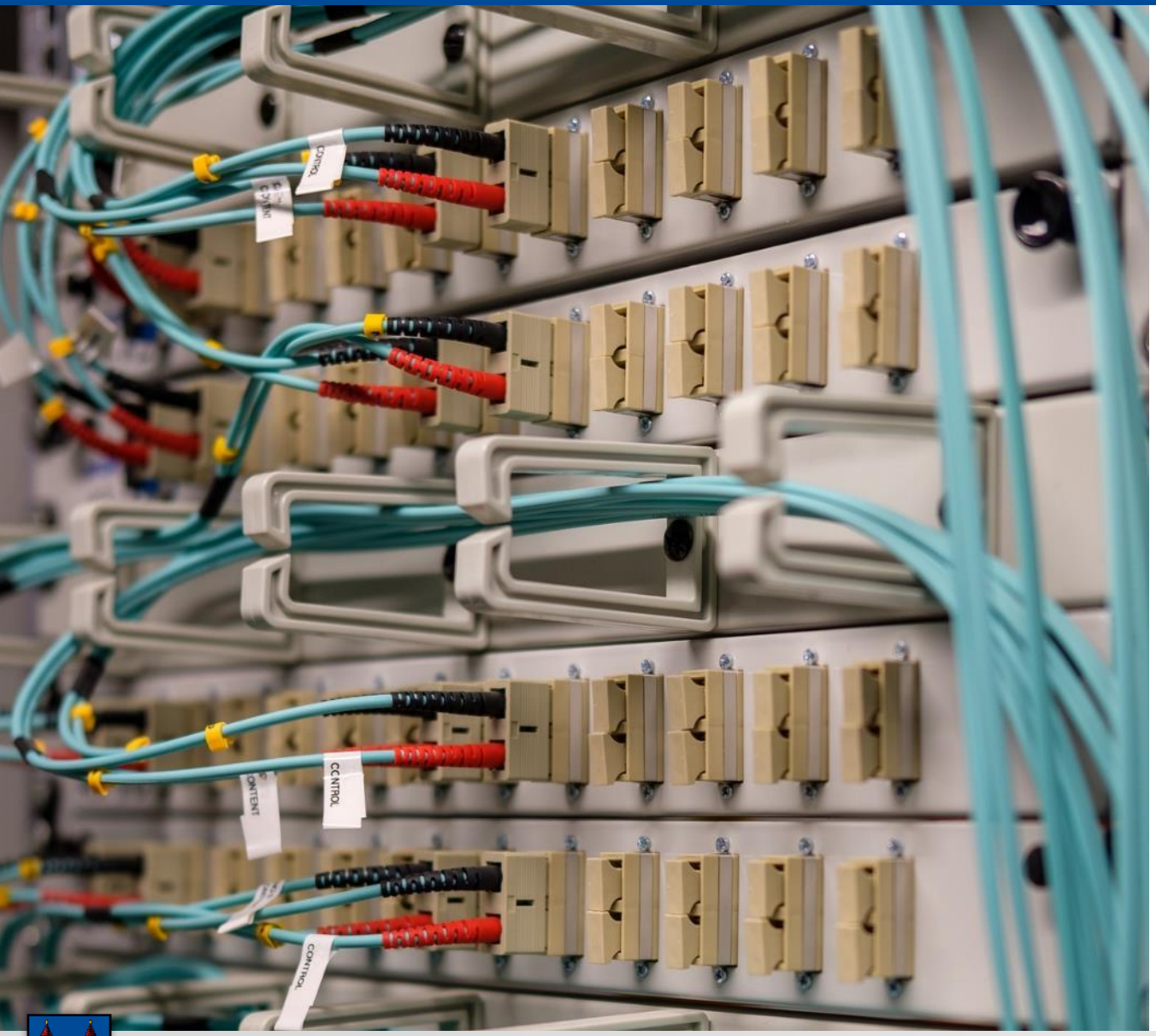

FTTH bzw. Glasfaser bis in jedes Haus im Markt Pförring

- Wirtschaftlichstes Angebot erhalten von GlasfaserPlus GmbH (Schwester Telekom)
- Angebotssumme 5,25 Mio. Euro
- Förderung: 50% Bund + 40% Land
- Eigenanteil Markt Pförring: 525.000 Euro
- Betrifft über 1.500 Adressen und erstreckt sich über 56,6 km
- Größtes Tiefbauprojekt in der Geschichte des Marktes Pförring

Markt Pförring – Heimatinfo-App



- Die App „Heimat-Info“ ist kostenfrei für iOS und Android verfügbar.
- Push-Nachrichten informieren automatisch über Neuigkeiten, Veranstaltungen oder Eilmeldungen.
- Keine Registrierung nötig, um Inhalte zu lesen – frei zugänglich für alle.
- Mit Registrierung können Vereine eigene Beiträge und Veranstaltungen veröffentlichen.
- Bürgerservice-Menü (Online-Anträge, Öffnungszeiten, Abfallkalender)
- Veranstaltungskalender
- Katastrophenwarnfunktion
- Webzugang unter www.heimat-info.de

Vorteil für Bürger:

- Zuverlässige, zentrale Informationsquelle – mobil und online
- Man bekommt nur die Meldungen, die einen wirklich interessieren.

Vorteil für Vereine und Organisationen:

- Eigene Inhalte können direkt veröffentlicht werden
- Mehr Reichweite, weniger Streuverlust

Spielbereich Ungergarten

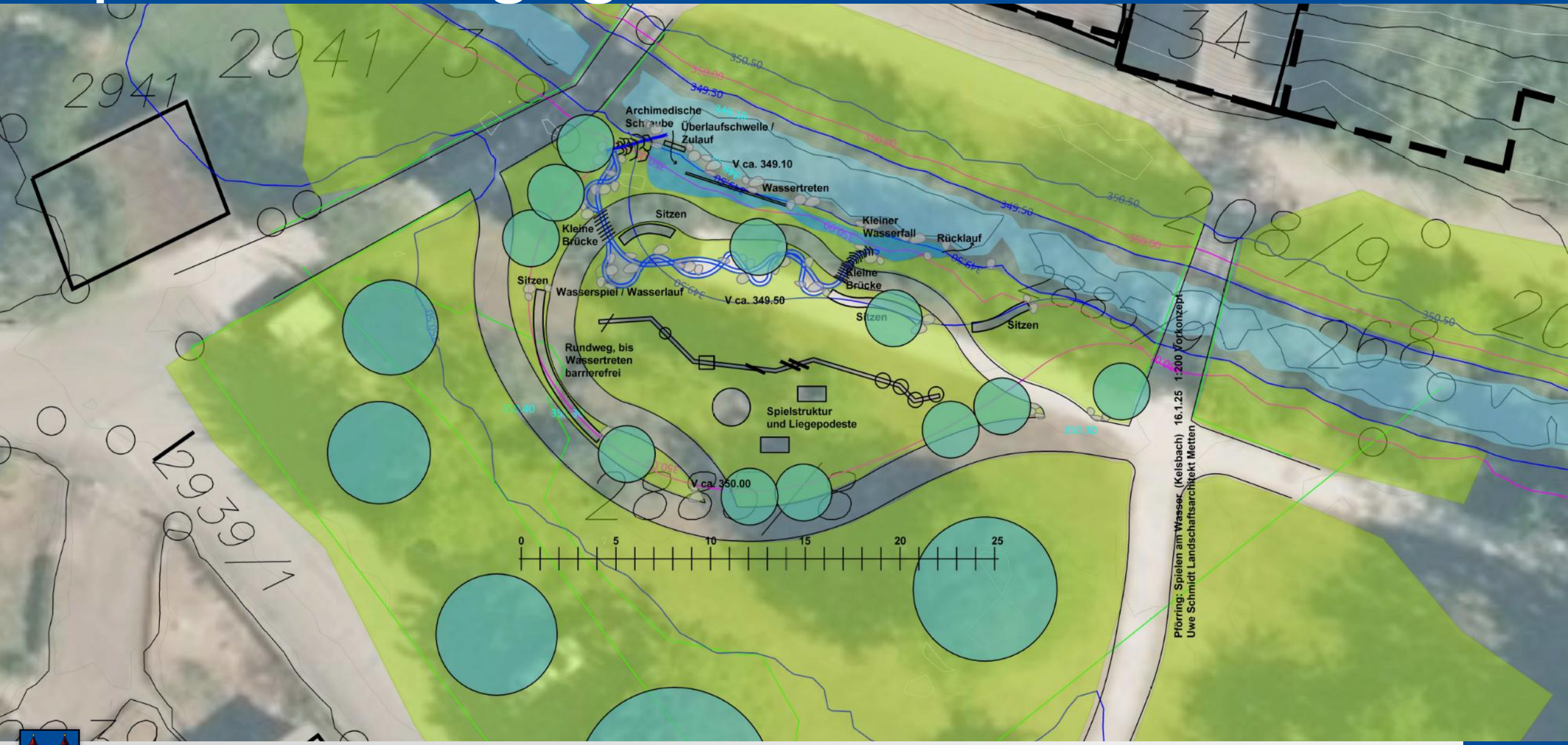

Bebauungsplan Wackerstein



Radweganbindung von Wackerstein



Maßnahmen Infrastruktur Lobsing

- Erneuerung Zaun Kinderspielplatz an der Pirkenbrunner Straße
- Volleyballplatz
- Holzlagerfläche
- Leichenhaus gestrichen



Neugestaltung Schlossberg Wackerstein

- Gesamtkosten: 1,27 Mio. €Förderung über ELER-Programm: 594.772 € (60 %)
- Eigenanteil Markt Pförring: 678.000 €
- Ausbau Straße „Am Schlossberg“ inkl. Kreuzung und Seitenbereiche (ca. 590 m)
- Ziel: mehr Sicherheit, bessere Aufenthaltsqualität, Aufwertung des Ortsbilds
- Umsetzung bis 2027

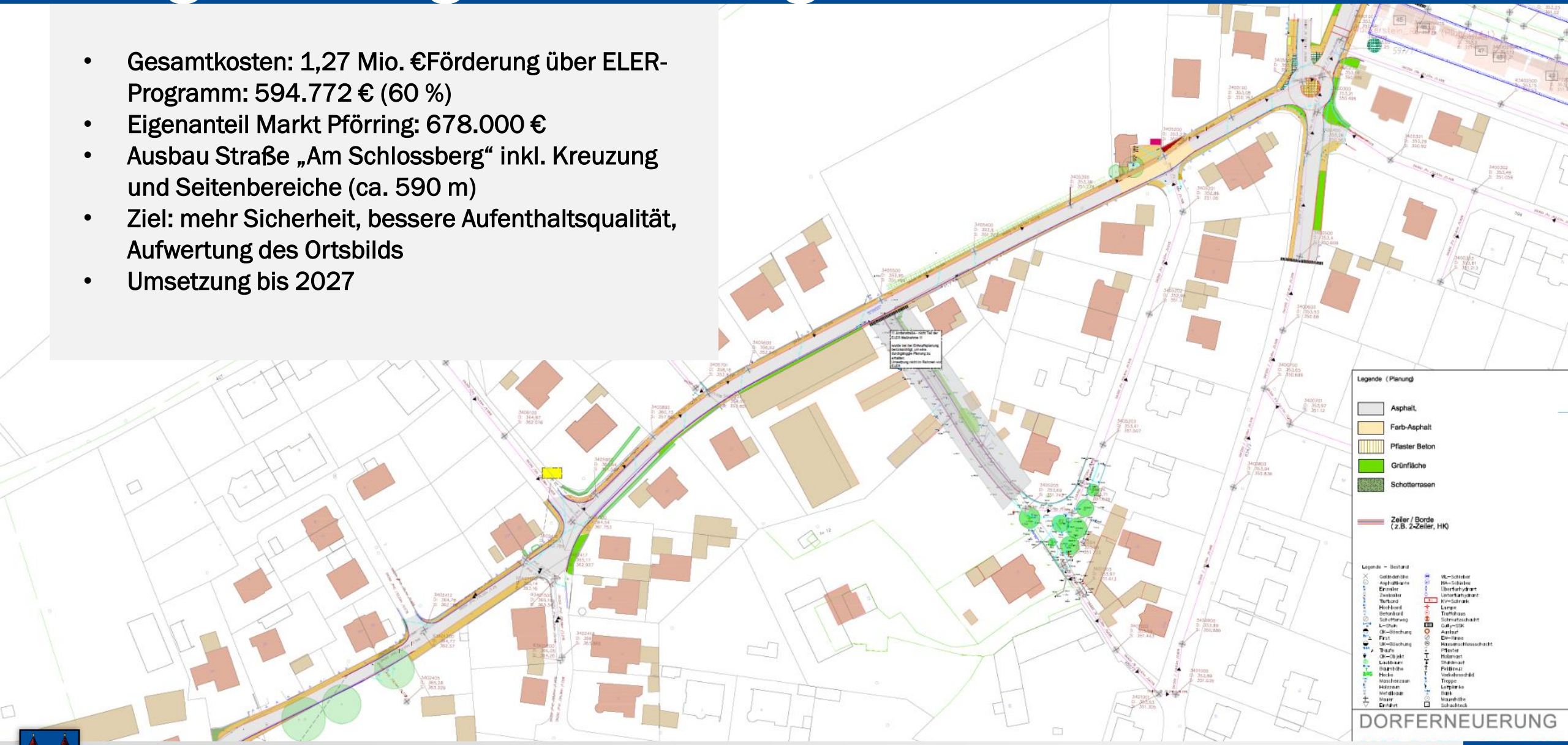

Hochwasserschutz Pförring



Hochwasserschutz Wackerstein-Dötting



VGI-Flexi-Taxi ab 01.01.2026

3.2) Verkehrliche Bewertung

Variante 2 - Flächendeckender Bedarfsverkehr (VGI-Flexi)

Mit dem **Bf. Münchsmünster, Riedenburg, Neustadt, Kösching, Denkendorf und Beilngries** als wesentliche Ziele, aber auch Bedienung zwischen **Pförring, Mindelstetten, Altmannstein und Oberdolling** im Stundentakt

- Einsatzzeiten

  Montag - Freitag
  05:30 Uhr bis 20:30 Uhr
  Samstag
  07:30 Uhr bis 20:30 Uhr
  Sonn- und Feiertage
  07:30 Uhr bis 20:30 Uhr

- Buchung bis spätestens eine Stunde vor der Fahrt
- Einsatz von zwei Fahrzeugen, da sehr großes Gebiet



→ stündliche Verbindungen aller Ortsteile im Verkehrsgebiet!



Investition Feuerwehr





GW-L2 Pförring

- Ausschreibung & Einholung Angebote läuft derzeit
- Vergabe noch 2025

LF10 Wackerstein

Auftragsvergabe erfolgte Ende 2024
Auslieferung voraussichtlich 1. HJ 2027
Auftragssumme 555.712,- Euro (brutto)

FRAGEN

AN DIE VERWALTUNG

VIELEN DANK

FÜR IHR KOMMEN UND IHR INTERESSE

BÜRGERVERSAMMLUNG 2025